

Anexa nr 1 la HCL nr. —

Plan de amplasament și delimitare a imobilului  
cu propunerea de dezlipire

Scara 1:1000

Nr. cadastral	Suprafața măsurată	Adresa imobilului	
108182	3677 mp	intravilan loc. Baia Mare, Cartier Ferneziu, str. Bodi, nr. 50	
Cartea Funciară nr.	108182	U.A.T.	Baia Mare

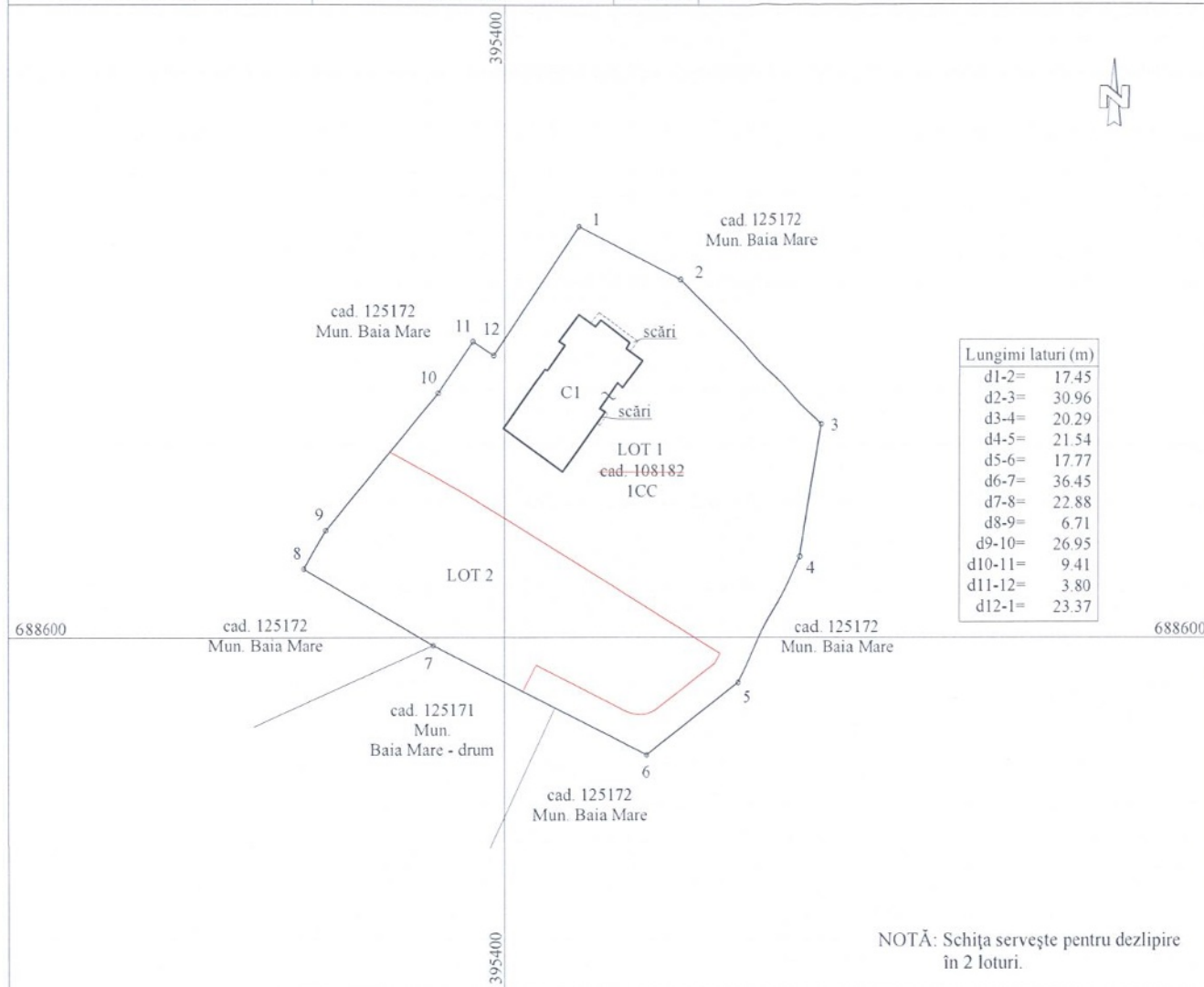

Tabel de mișcare parcellară pentru dezlipire imobil

Situția actuală (înainte de dezlipire)				Situția viitoare (după dezlipire)				
Nr. cadastral	Suprafața [mp]	Categ. de folosință	PROPRIETAR	Parcela	Nr. cadastral	Categ. de folosință	Suprafața [mp]	PROPRIETAR
108182	3677	CC	Municipiul Baia Mare	LOT 1	135713	CC	2538	Municipiul Baia Mare
				LOT 2	135714	CC	1139	
TOTAL	3677						3677	

Executant: BALINT TOPOLAND SRL CUI 38888933  
seria RO-B-J Nr. 2916/2024 Clasa III

seria RO-MLVI-F, Nr. 0102/2015 Categoria B

Confirm executarea măsurătorilor la teren,  
corectitudinea întocmirii documentației cadastrale și  
corespondența acesteia cu realitatea din teren

Semnătura și ștampila

Date: 2024.08.30 08:12:37  
+03'00'

Date: 28.08.2024

Inspector  
Confirm introducerea imobilului in baza de date integrata si  
atribuirea numarului cadastral  
Semnatura si parafa

54407/30.08.2024

Semnat digital de

Date: 2024.08.30  
17:08:45 +03'00'